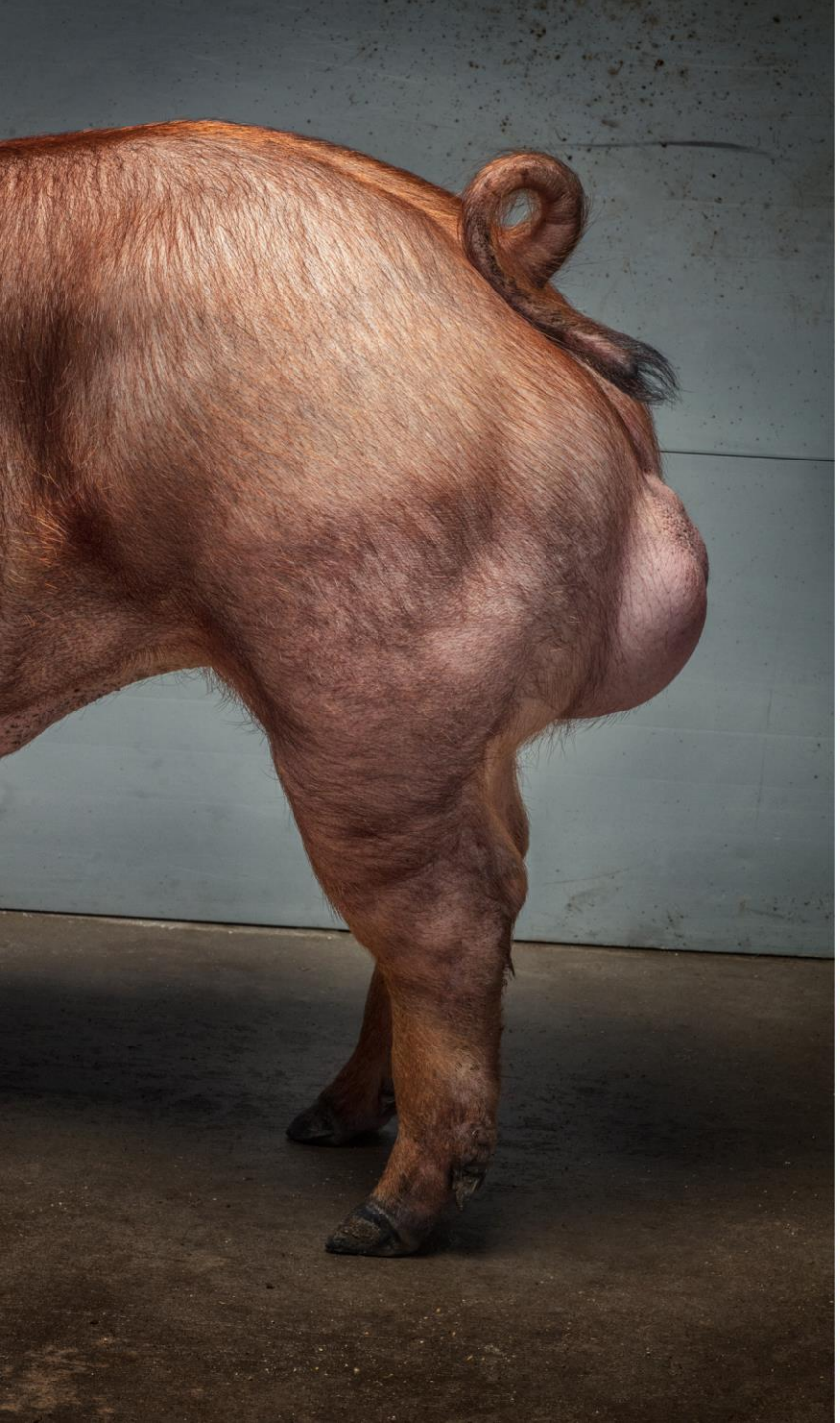

GRIS i '19
21. og 22. november

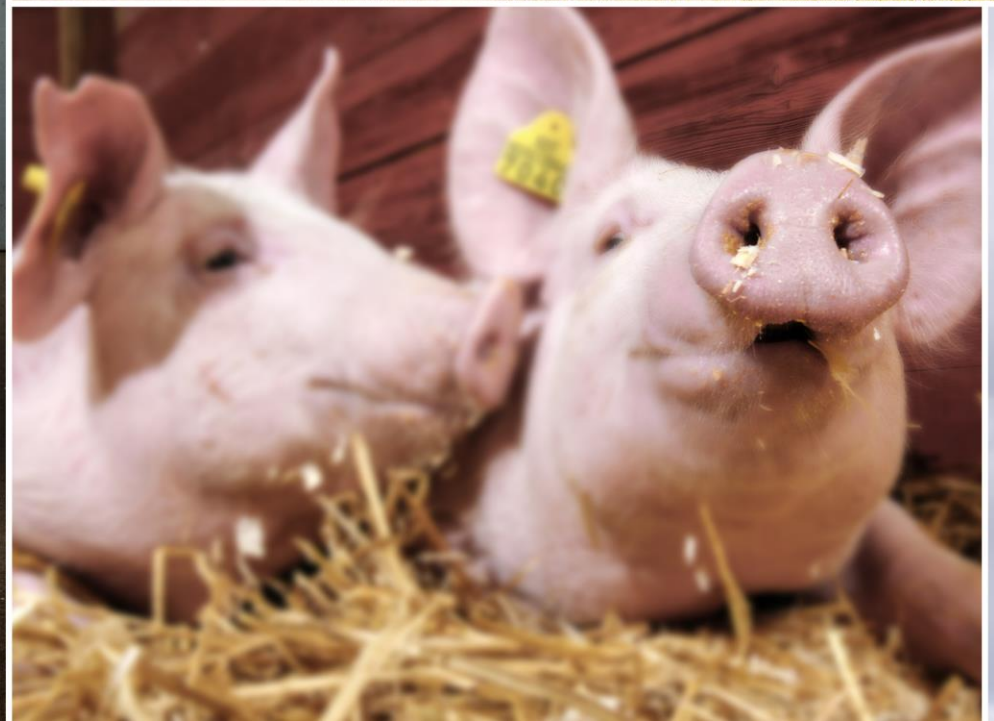

En ny epoke i svinenæringen?

- Kan ikke basere produksjonen på økt forbruk
- Effektiviteten fortsetter å øke
- Underskudd kan raskt dekkes opp med økte slaktevekter
- 1 kg økt slaktevekt utgjør 1400 tonn i totalmarkedet
- Har ikke lenger mulighet for reguleringseksport
- Overskudd av smågris må løses på andre måter enn framfôring

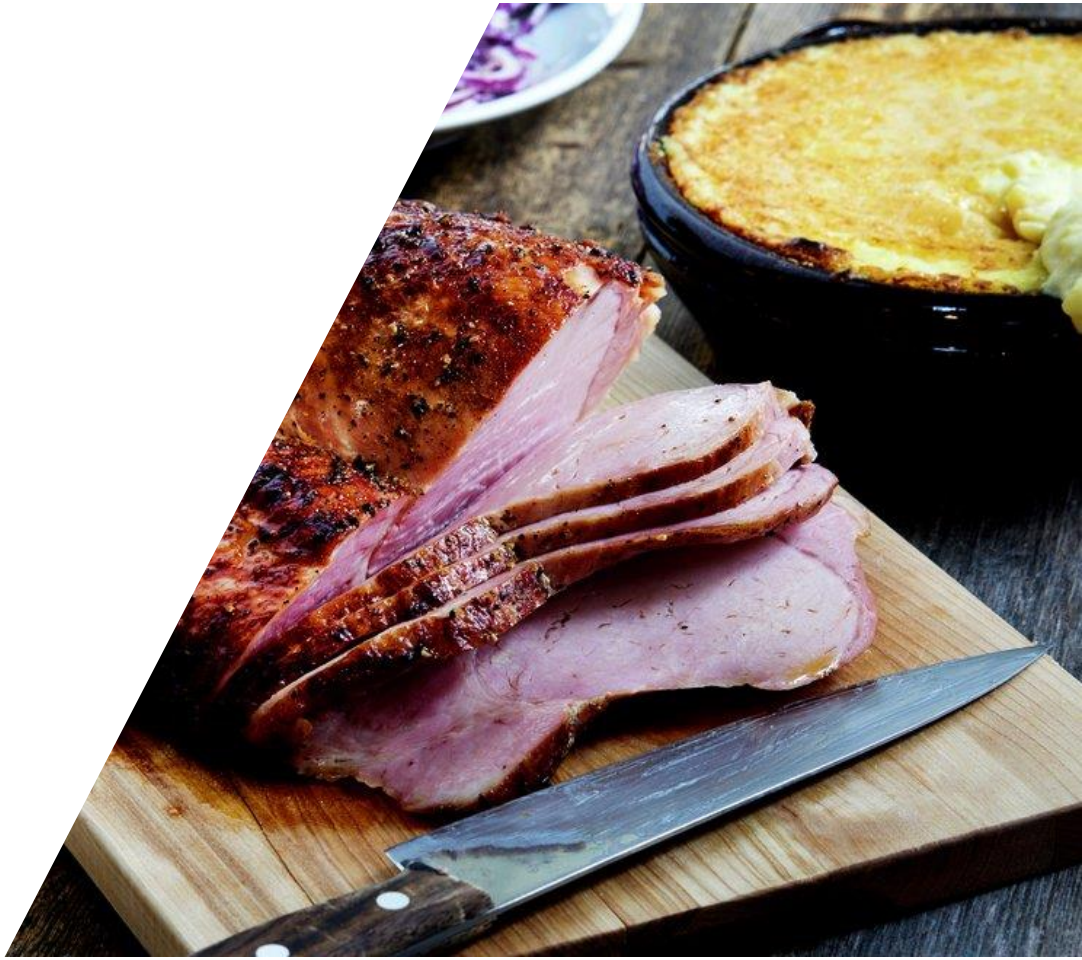

Totalmarked
kjøtt og egg

5.000 norske bønder

1.000.000 forbrukere

Fatland

STIFTA I 1892

FORUTSETNING FOR Å LYKKES I MARKEDET

- Tett kontakt med kundene, for å kjenne behovet
- Bønder med Fatland-caps
- God planlegging
- Markedsordninger som fungerer

- Kjenne markedet og tenke langsiktig

- Være enig om at markedsbalanse er best!
  - (og ta konsekvensen av det)

VI TAR NORGE I BRUK

Råvarer fra hele landet:
JÆREN
OSLO
ØLEN
MIDT-NORGE
LOFOTEN

Det blir ca 350 000 slaktegris

MODERNE VERKTØY

Vi bestilte telefon tidlig!

Nå utvider vi kommunikasjonsplattformen

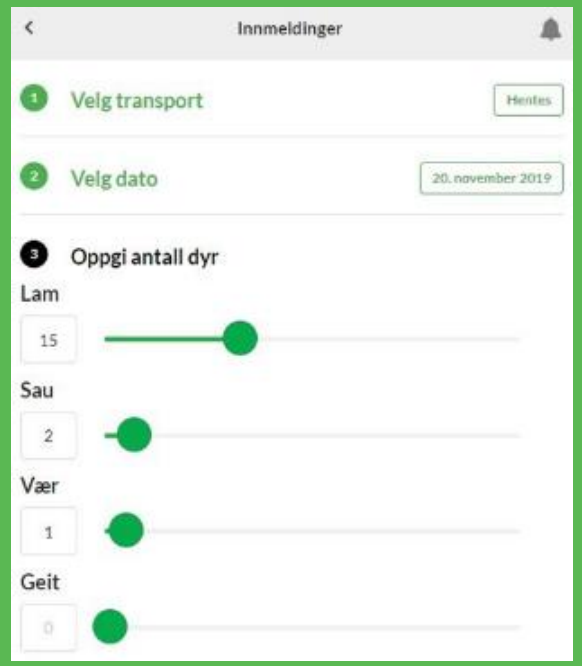

Totalproduksjonen er på over 135.000 tonn og økende
Foredlingsgraden øker!

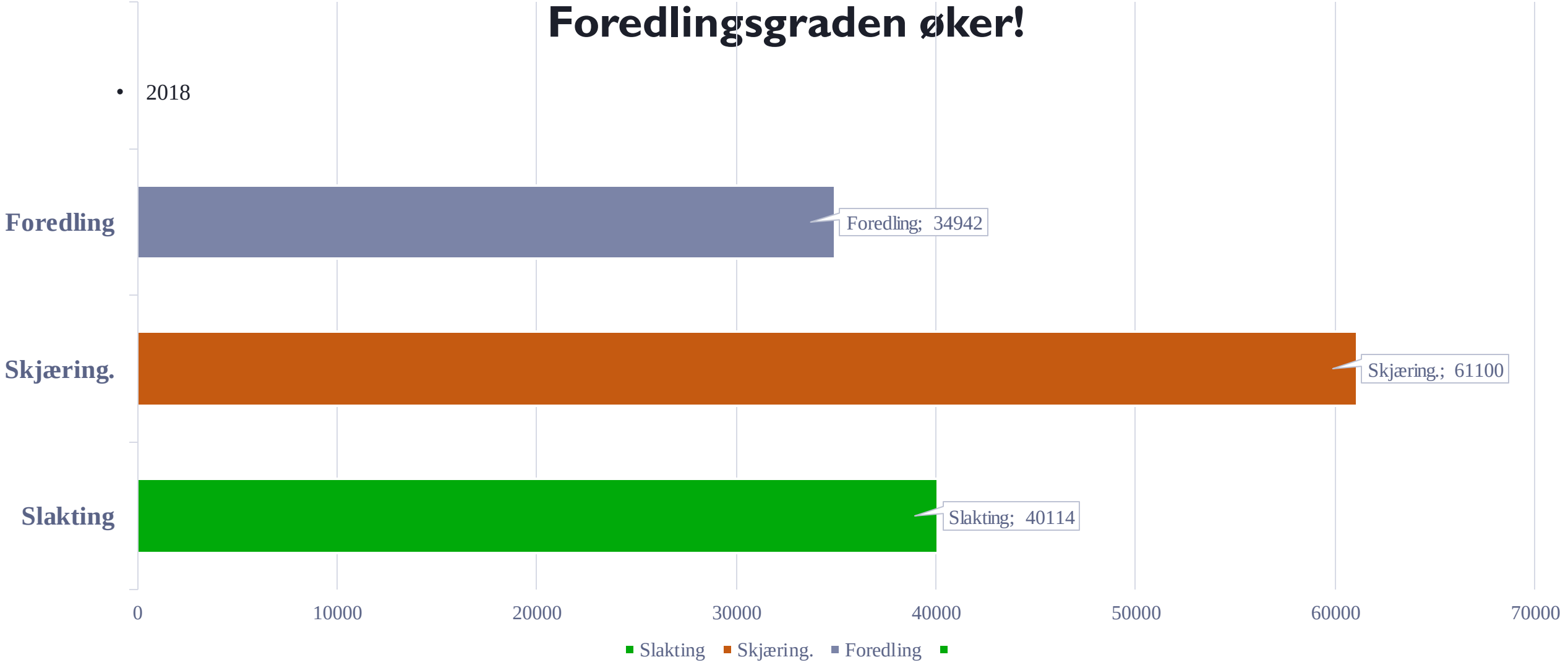

Noen av våre kunder

coop

NorgesGruppen

Leif Vidar
From Hønefoss with love

JÆDER

Grilstad

Orkla
Foods Norge

OPPDAL SPEKEMAT AS
Fjelltarket - gir mersmak!

SVINDLAND
SPEKEMAT I SÆRKLASSE

MatBørsen

STOLT LEVERANDØR AV EKTE MATOPPLEVINGAR
Vossakjøt

BJERKE
HELGEROA

Nortura
- fra råvarer til merkevarer

Ny slaktelinje for svin i Oslo

Fatland

PRODUKTUTVIKLING

I DAG

- Optigris-avtaler
- God andel SPF
- Bra smågrisbalanse
- Aktiv bruk av puljeplaner
- Mange faste avtaler
- Noe gris på spotmarkedet

FREMOVER

- Mer bindende avtaler
  - Smågris
  - Slaktegris
  - Fatland sin rolle
- Kombibesetninger må med
- Planleggingshorisont
- Avklaring på ansvar og plikter

Godt sidesyn er viktig, samarbeid forbudt

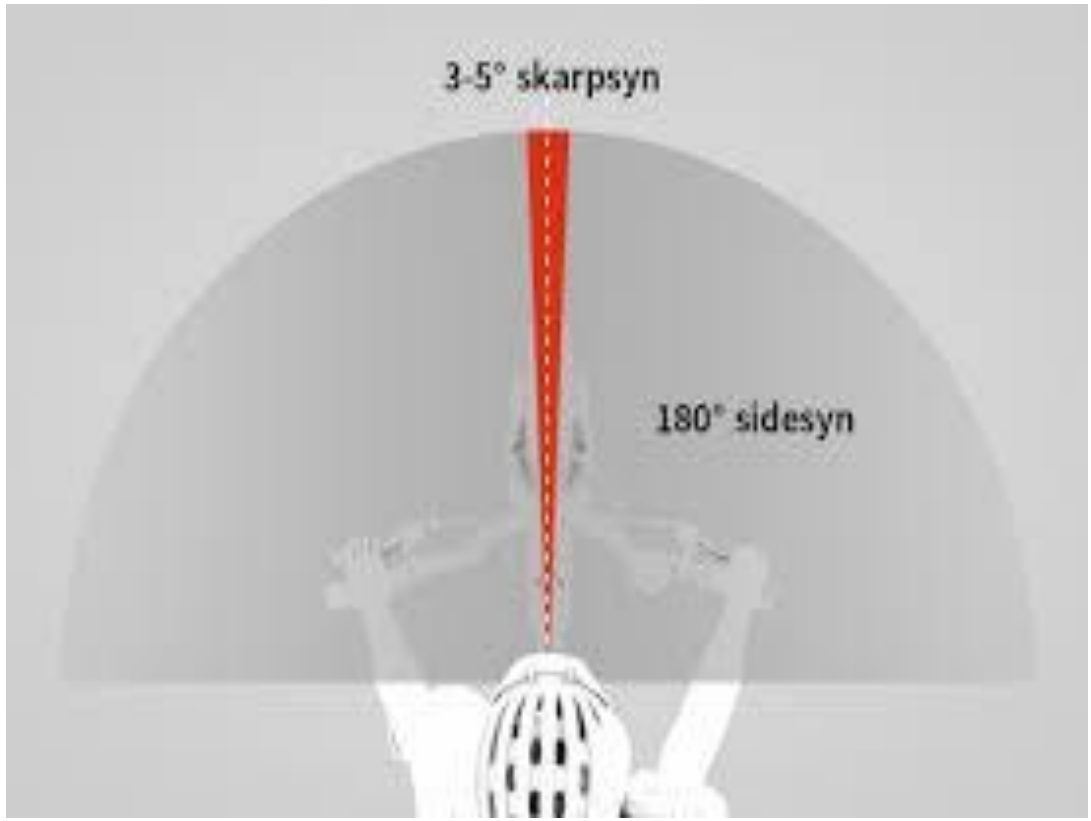

Ansvarlig

Tenker markedsbalanse og
Salg av hele dyret

Gris i 19

Karin Røhne

Nortura
bondens selskap

Hva er egentlig utfordringen?

- 2015 – godt år for norsk svineproduksjon
  - Slaktet 1.520.978 gris
  - 25,2 avvente pr årspurke
  - Tilsvarer 60 350 årspurker

- 2018 – krevende år for norsk svineproduksjon
  - Slaktet 1.633.113 gris
  - 27,1 gris pr årspurke
  - Tilsvarer 60 262 purker

- Nedgang i purketall: 88 (selvfølgelig ikke et nøyaktig tall) men er illustrativt i forhold til at nedgangen burde vært på ca 4000 årspurker

Norfura
bondens selskap

Hvilke konsekvenser gir dette?

- Omsettingsavgift øker
  - smågrispris synker
  - slaktegrisøkonomi synker både som følge av økt omsettingsavgift og som følge av redusere vekter
- SPOT-markedet for smågris vokser hos samtlige aktører
- Antall slaktegrisplasser går ned (ikke midler til nyinvestering, slaktegrisplasser går ut)
- Det er dyrt å slakte ut 30.000 smågris
- Premiert utkjøp av 2.500 purker var nødvendig (det burde vært 4000)
- Det er dyrt og det gir misnøye og stress i alle ledd fra smågrisprodusent til slakteri
- Dyrevelferd og dyrehelse utfordres både hos både smågris og slaktegrisprodusent
- **Det gir dårlig økonomi for alle**

Norfura bondens selskap

Hvilke muligheter har vi?

- Det er **ikke** en mulighet å fôre opp denne smågrisen
- Det er **ikke** bærekraftig over tid å «straffe» slaktegrisprodusenter fordi det mangler tilstrekkelige virkemidler for å begrense smågrisproduksjon

Vi har fått en fantastisk effektiv purke og det betyr at antall purker må ned!!

Norfura bondens selskap